Eglise catholique Saint-Jacques de Gundershoffen

Caractéristiques de l'opération

- Investigations géotechniques
- Travaux de confortement de sols suite à affaissement de l'abside et l'apparition de fissures.
- Reprises en sous-oeuvre des fondations existantes.
- Renforcements des murs
- Réfection des fissures et surveillance préventive.
- Réfection des dalles de sol dans le choeur.

Détails significatifs explicatifs

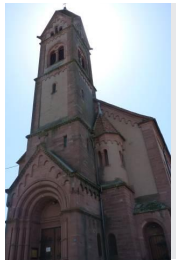

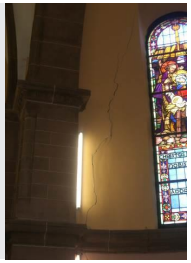

Maître d'ouvrage
Conseil de fabrique de l'église Catholique de Gundershoffen

Localisation de l'opération Gundershoffen (67)

Montant de l'opération 104 700 € HT

Missions SBE Ingénierie

- Maîtrise d'oeuvre de diagnostic et de réparation
- Génie civil – structure
- Economie de la construction

Architecte
M. Guy HAUSHALTER

Année de l'opération 2010