

Construction et extension 61 chambres Hôtel d'Alsace Illkirch Graffenstaden



Caractéristiques de l'opération

Construction de 61 chambres THPE
(Très Haute Performance Energétique)

Réalisation : des études structure et fluides, du système de gestion centralisée et du chauffage par pompe à chaleur VRV réversible, ECS avec récupération d'énergie sur VMC

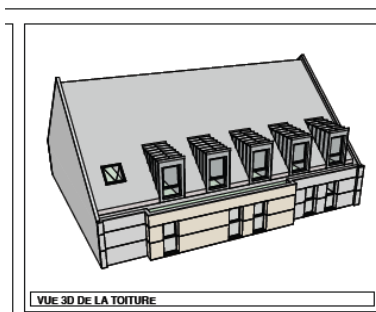

Détails significatifs explicatifs

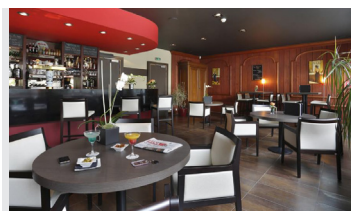

Maître d'ouvrage SCI 187 ROUTE DE LYON

Localisation de l'opération

Illkirch Graffenstaden (67)

Montant de l'opération 4 000 000 € HT

Missions SBE Ingénierie

- Génie civil
- Génie énergétique
- Génie électrique + Système de Sécurité Incendie (SSI)
- Economie de la Construction

Architecte

GKG architecture

Année de l'opération 2013

